

Dave Quick Install Windows

Deze handleiding legt u in enkele stappen uit hoe u Dave op uw computer kan installeren zonder de uitgebreide handleiding te moeten lezen.

Deze handleiding is bedoeld voor de installatie op één werkpost.

Indien Dave geïnstalleerd moet worden op meerdere toestellen en in netwerk wordt het iets complexer en moet u wel de uitgebreide handleiding volgen.

De installatie bestaat uit de installatie van drie programma's:

- Omnis Studio
- Dave
- FrontBase

OPGELET: de volgorde van installatie is belangrijk: eerst Omnis Studio installeren en dan Dave en FrontBase.

Open de Dave CD via "Mijn Computer" en u krijgt volgende inhoud te zien:

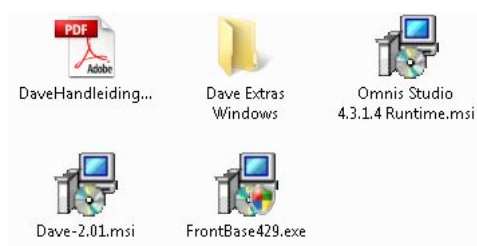

Installatie Omnis Studio

Start "Omnis Studio x.x Runtime.msi" op en volg de installatie-richtlijnen.

Installatie Dave

Start "Dave x.xx.msi" op en volg de installatie-richtlijnen.

Bij het installatietype kiest u voor "Standaard".

Installatie FrontBase

Start "FrontBase xxx.exe" op en volg de installatie-richtlijnen.

Dave opstarten



Op het bureaublad ziet u een snelkoppeling met de naam Dave. U dubbelklikt op deze snelkoppeling om Dave op te starten.

De eerste maal dat u Dave opstart, zal u volgend venster zien verschijnen:

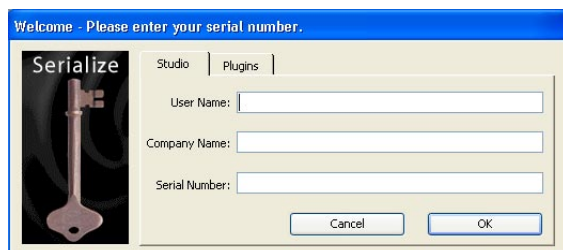

Hier moet u uw naam, uw bedrijf en uw serienummer van Omnis ingeven.

Vervolgens verschijnt het volgende venster:



Server: de server is "localhost" indien de database op dezelfde werkpost staat als de werkpost waarop u zich aanmeldt. In de andere gevallen moet het IP-adres van de computer waarop de database staat, ingegeven worden.

OPGELET: als u verbinding wil maken met een externe server moet de firewall van uw netwerk uitgaand verkeer toelaten.

Database: de naam van de database is standaard "DaveDB". Indien u met meerdere databases werkt, moet u hier de juiste naam van de database ingeven.

Gebruiker: de naam van de gebruiker is bij de eerste start "_SYSTEM"

Paswoord: de eerste maal moet u geen wachtwoord ingeven.

U klikt op "Aanmelden" en u krijgt de vraag om het database wachtwoord in te geven. U moet hier niets invullen en gewoon op "Akkoord" klikken.

Het volgende venster verschijnt:



In het "Dave - Intro"-venster klikt u op de knop ">>" om verder te gaan en het volgende venster verschijnt:

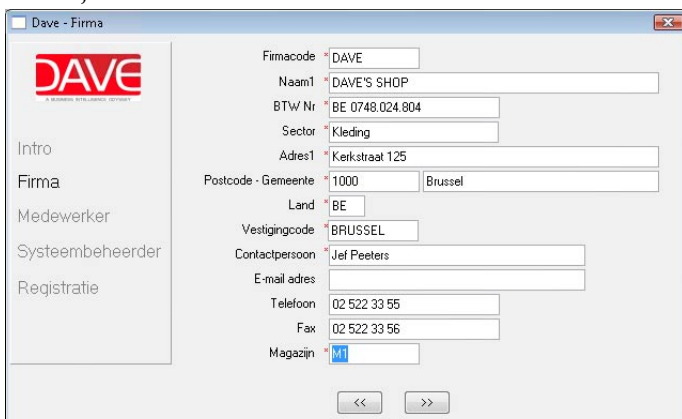

Hier vult u alle gegevens van de firma in.

Firmacode: geef hier een verkorte maar toch leesbare benaming in van uw firma.

BTW-Nummer: vermeldt hier uw BTW-nummer. Als u geen BTW-nummer hebt, moet u toch de eerste 2 letters van de landcode van het BTW-nummer ingeven.

Vestigingscode: wordt automatisch voorgesteld en is normaal de naam van de gemeente. Ook als u met geen vestigingen werkt, wordt er toch een vestigingscode voorzien.

Magazijncode: standaard wordt de code "M1" voorzien. Ook als u met geen magazijnen werkt, wordt toch een code voorzien.

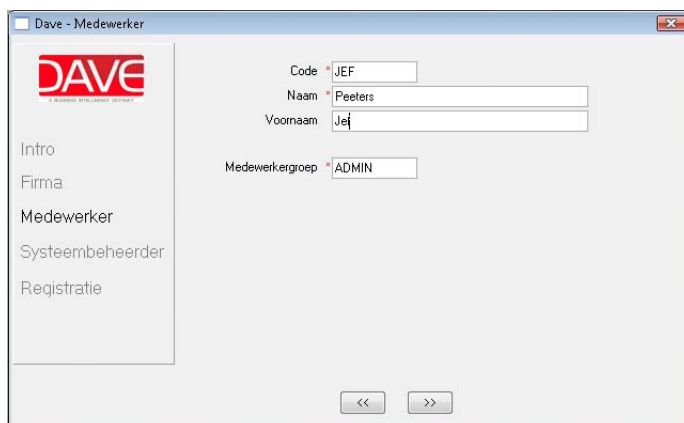

In het volgende venster geeft u de gegevens van een medewerker in.

Code: dit is de naam waarmee de medewerker zich zal aanmelden

Medewerkergroep: dit is de naam van de groep waarbij de medewerker hoort.

Indien er meerdere gebruikers en meerdere medewerkergruppen zijn, kunnen deze achteraf via "Systeembeheer" aangemaakt worden.

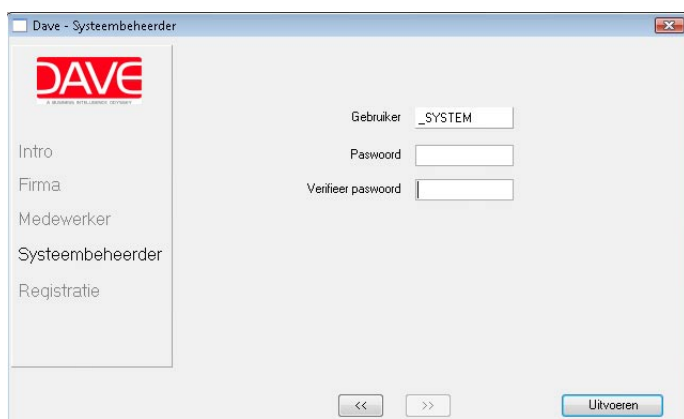

U kunt hier het wachtwoord van de systeembeheerder ingeven. Opgelet: als u dit wachtwoord vergeet, hebt u geen toegang meer tot het systeembeheer en kunt u geen back-ups nemen.

De knop "Uitvoeren" verschijnt.

Klikt u op "Uitvoeren" dan wordt al het nodige automatisch geïnstalleerd om met Dave van start te gaan.

Als de installatie voltooid is, kunt u eventueel een registratieaanvraag afdrukken die u kunt faxen naar Just Software (zie menu "Systeembeheer -> Registratie").

Als u het installatievenster sluit, zal u bovenaan het menu "Systeembeheer" zien verschijnen.

U kunt nu via "Archief" kiezen voor "Afmelden" en u terug aanmelden als gebruiker (deze die u juist hebt aangemaakt) om te starten met Dave of u kunt verder binnen het systeembeheer nog bijkomende instellingen uitvoeren.

Voor verdere informatie verwijzen we naar de volledige handleiding.

Nemen van Back-ups

Automatische back-ups kunnen ingesteld worden op uw computer maar daarvoor is enige technische kennis vereist.

U kunt gerust ook zelf op een gemakkelijke manier back-ups nemen.

U hoeft u enkel aan te melden als "_SYSTEM" (zoals bij de installatie) en vervolgens in het menu "Systeembeheer" "Back-up database" te kiezen en de back-up wordt uitgevoerd.

De back-up bestanden kunt u terug vinden op volgende plaats:

"C:\usr\FrontBase\Backups\DaveDB.fb

Elke gemaakte back-up begint met de letter B, gevolgd door jaar, maand, dag, uur, minuten en seconden.

Het is belangrijk dat u deze bestanden kopieert naar een extern medium zoals een CD, een tape of een externe harde schijf en dat u deze op een andere locatie bewaard.